SERVIZIO NAZIONALE PER LA PASTORALE DELLE PERSONE CON DISABILITÀ
DELLA CONFERENZA EPISCOPALE ITALIANA

# ON THE ROAD, VADEMECUM per una pastorale senza barriere

Donatello Veronica / CEI
Servizio Nazionale per la pastorale delle persone con disabilità

SERVIZIO NAZIONALE PER LA PASTORALE DELLE PERSONE CON DISABILITÀ
DELLA CONFERENZA EPISCOPALE ITALIANA

# La disabilità oggi …

- Come è cambiato lo sguardo del sulla disabilità?
- Geografia della «persona con disabilità»
  - ✓ Persone con disabilità (n)
  - ✓ Persone con disabilità (i)
  - ✓ Persone con disabilità (il)

SERVIZIO NAZIONALE PER LA PASTORALE DELLE PERSONE CON DISABILITÀ

# PER UNO STUPORE ACCESSIBILE

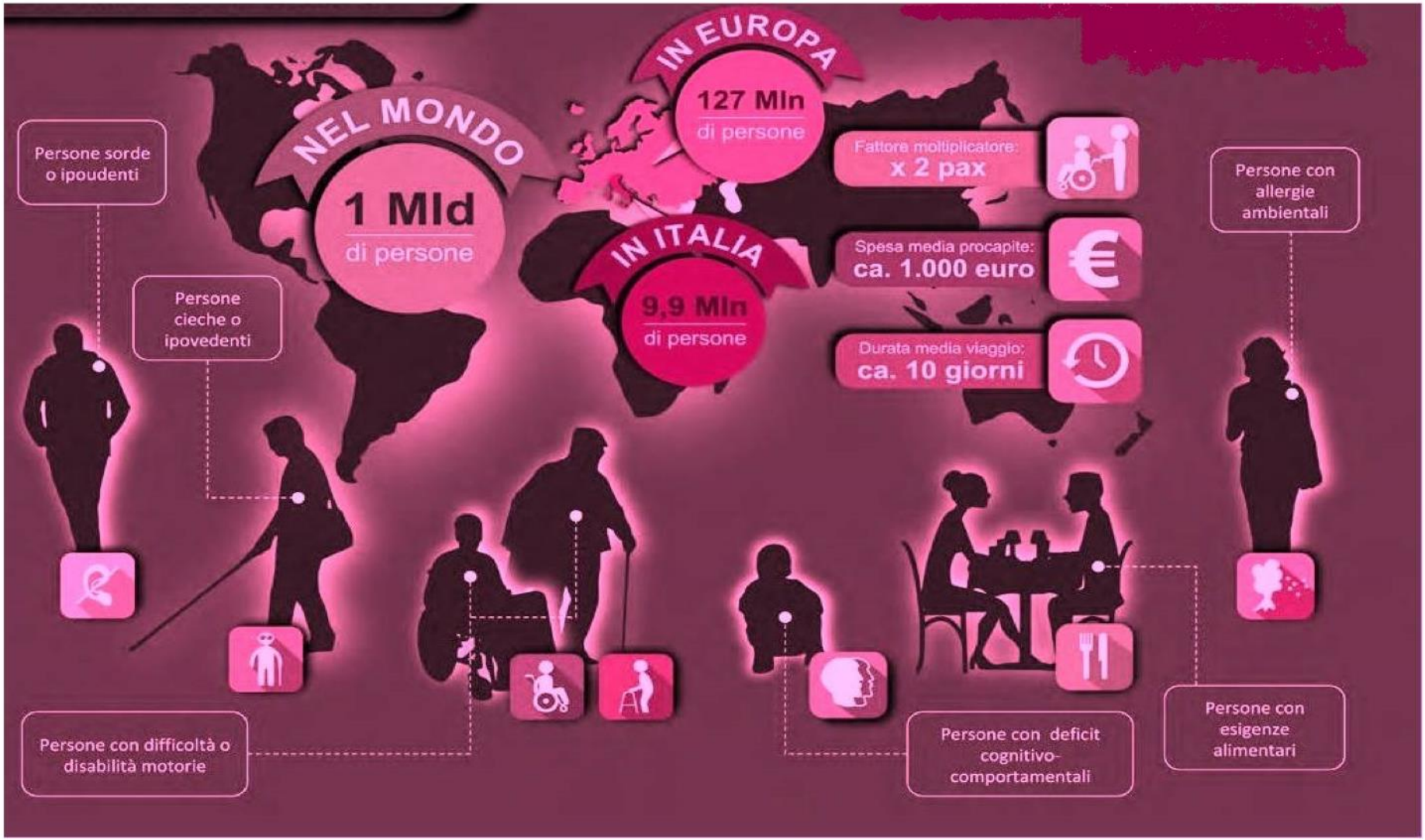

# Accesso turismo

SERVIZIO NAZIONALE PER LA PASTORALE DELLE PERSONE CON DISABILITÀ

DELLA CONFERENZA EPISCOPALE ITALIANA

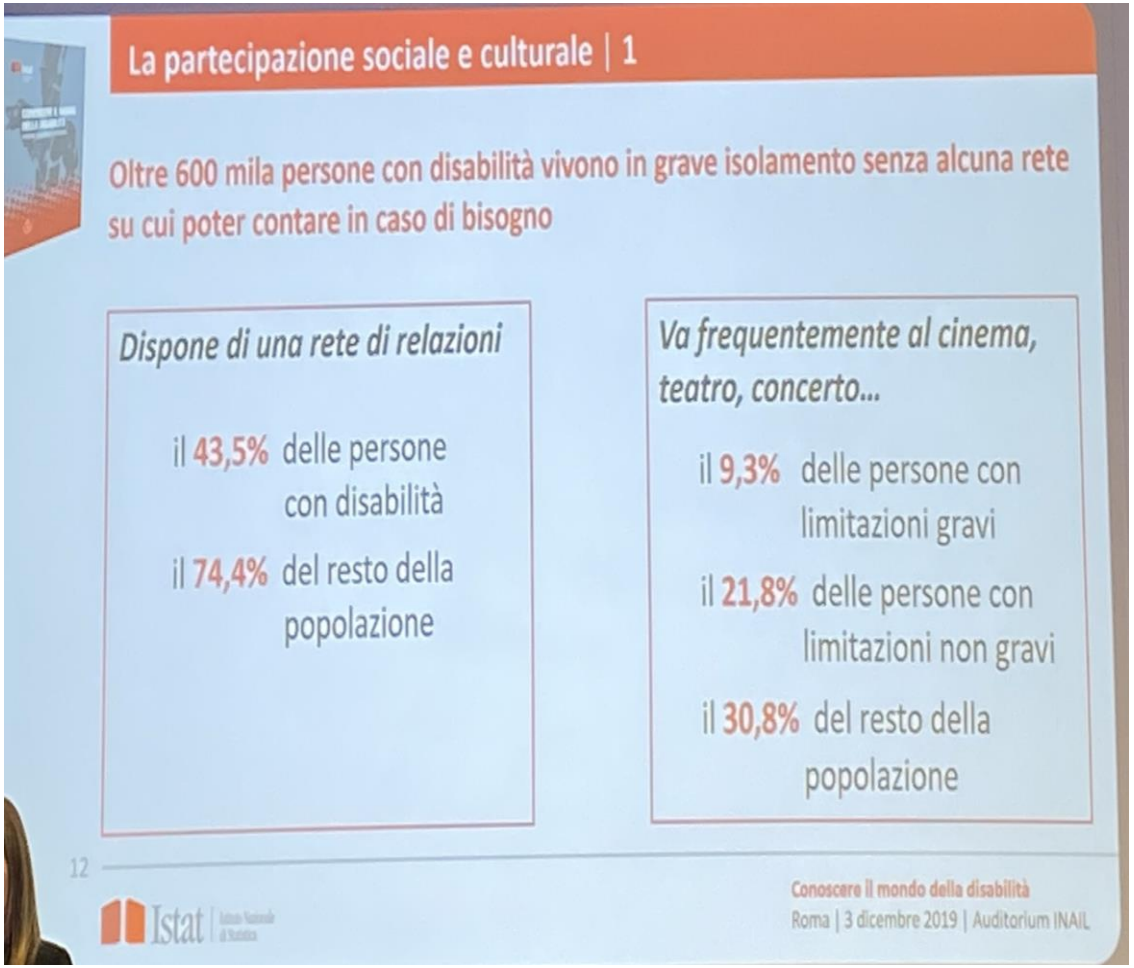

# Dati Istat

SERVIZIO NAZIONALE PER LA PASTORALE DELLE PERSONE CON DISABILITÀ

DELLA CONFERENZA EPISCOPALE ITALIANA

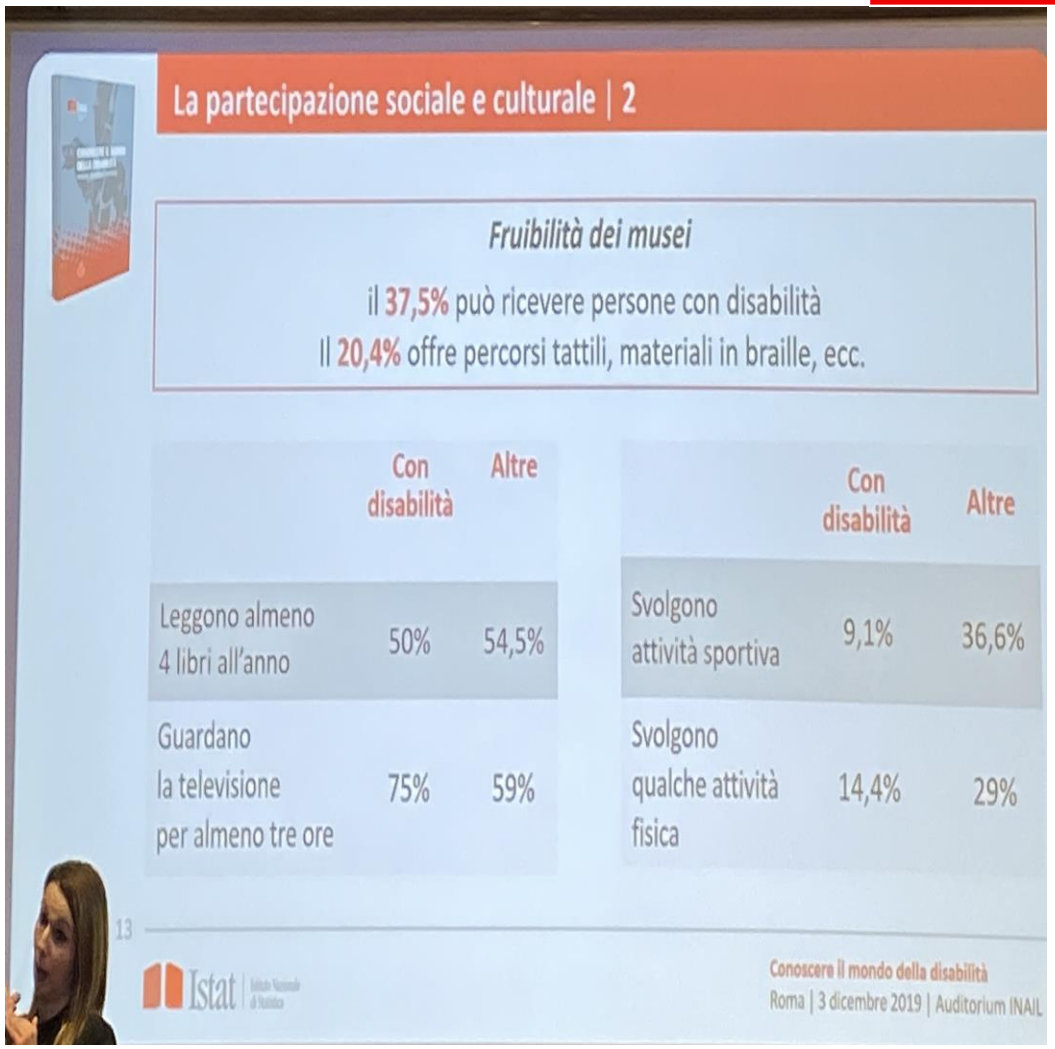

SERVIZIO NAZIONALE PER LA PASTORALE DELLE PERSONE CON DISABILITÀ

DELLA CONFERENZA EPISCOPALE ITALIANA

# Papa Francesco 3 dicembre 2019

Si sono fatti grandi progressi verso le persone con disabilità in ambito medico e assistenziale, ma ancora oggi si constata la presenza della cultura dello scarto e molti di loro sentono di esistere senza appartenere e senza partecipare. Tutto questo chiede non solo di tutelare i diritti delle persone con disabilità e delle loro famiglie ma ci esorta a rendere più umano il mondo **rimuovendo tutto ciò che impedisce loro una cittadinanza piena, gli ostacoli del pregiudizio, e favorendo l'accessibilità dei luoghi e la qualità della vita, che tenga conto di tutte le dimensioni dell'umano.**

SERVIZIO NAZIONALE PER LA PASTORALE DELLE PERSONE CON DISABILITÀ
DELLA CONFERENZA EPISCOPALE ITALIANA

# Relazioni – comunicazione accessibile e attività

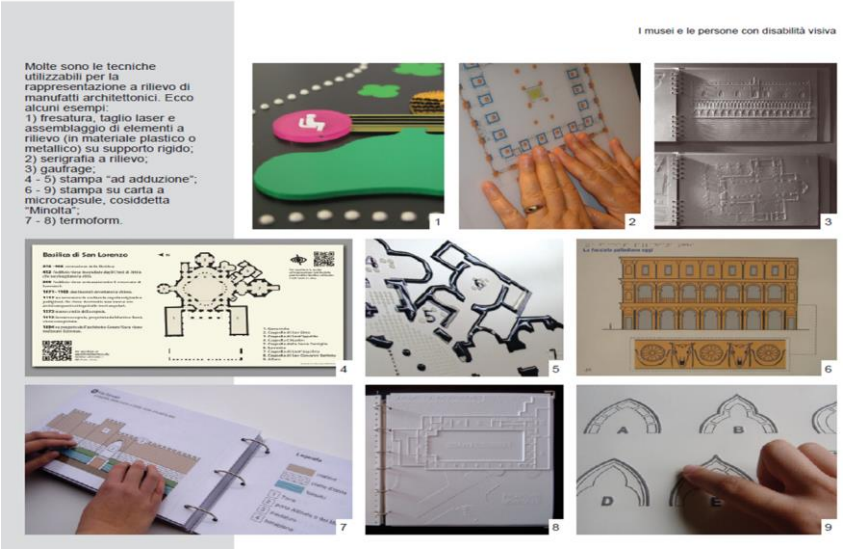

SERVIZIO NAZIONALE PER LA PASTORALE DELLE PERSONE CON DISABILITÀ
DELLA CONFERENZA EPISCOPALE ITALIANA

# Un ambiente accessibile … *Oltre lo scivolo*

- Un **ambiente accessibile** non si limita a garantire la possibilità di "entrare" in un luogo ma deve essere progettato/adattato con una serie di accorgimenti che permettano l'interazione con le persone che sono in quel luogo e la partecipazione alle attività che vi si svolgono. Un ambiente di vita non è fatto solo di **spazi ma anche di tempi, regole, azioni, transazioni, interazioni**

# ***accompagnare*** le persone con disabilità in ogni condizione di vita… <ungerle> di dignità per una **partecipazione attiva** (*Francesco*)

- **BARRIERE ARCHITETTONICHE**: posti a sedere, lo spazio, i bagni, mancanza di collegamento tra spazi
- **BARRIERE SENSORIALI E PERCETTIVE:**
- - persone cieche e ipovedenti: facilitatori quotidiani per muoversi nello spazio-ambiente, mappe tattili visive, audio, scritte con caratteri leggibili, corrimano, l'uso dei colori
- - persone sorde: impianto ad induzione magnetica, video proiettore, interprete Lis,
- - persone con Disturbi del neurosviluppo: leggibilità degli ambienti
- Accessibilità alle esperienze comunitarie: Luoghi parrocchiali
- Accessibilità ai servizi parrocchiali informazioni quotidiane
- Barriere web

# 1. Barriere cognitive

## Non c'è una vita *maiuscola* e una minuscola

SERVIZIO NAZIONALE PER LA PASTORALE DELLE PERSONE CON DISABILITÀ
DELLA CONFERENZA EPISCOPALE ITALIANA

# Persona con disabilità e non … «NOI non loro»

- «Dall'approccio medico-assistenziale – riabilitativo (oggetti da curare, essere definiti per ciò che mancano) che disabilitano alla vita al concetto della «**persona**» e della Qualità di Vita». Rimuovere le barriere e creare dei facilitatori
- «Disabilità» come conseguenza del «peccato originale» oppure come vittime predestinate a soffrire per gli altri (disabili come crocifissi, testimoni della sofferenza, privilegiate, svantaggiate
- Categorizzare, indicizzare (cancella ogni singolarità, l'essere persona), non crea il concetto di **Noi**. (M. Leonardi).
- Non ridurre la persona alla sua disabilità
- Concedetemi la dignità di ritrovare me stesso nei modi che desidero; riconoscete che siamo diversi l'uno dall'altro, che il mio modo di essere non è soltanto una versione guasta del vostro. Interrogatevi sulle vostre convinzioni, definite le vostre posizioni. Lavorate per costruire ponti tra noi. (Jim Sinclair-persona con SSA)

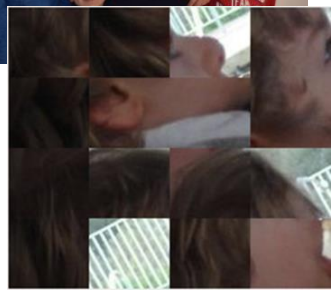

# 2. Barriere religiose

SERVIZIO NAZIONALE PER LA PASTORALE DELLE PERSONE CON DISABILITÀ

DELLA CONFERENZA EPISCOPALE ITALIANA

# … pregiudizio e partecipazione

- Le opportunità di **partecipazione alle attività religiose risulta sempre molto più bassa** di quella ad attività di altro tipo nella stessa comunità, come praticare sport, assistere a spettacoli, mangiare fuori o fare shopping (Carter et al., 2015).

- Le comunità religiose potrebbero creare **barriere legate alla natura astratta delle forme di espressione** (…) assumere una base cognitiva per la spiritualità ed esigere una risposta di tipo intellettuale (insita in alcune formulazioni verbali) esclude le persone con disabilità, **non perché sono meno spirituali, ma a causa del modo attraverso cui la spiritualità viene definita** (Swinton, 2002)

# 3. Barriere comunitarie
# «O tutti o nessuno!»

## 3 TENTAZIONI:

1. Il pregiudizio
2. La fretta
3. L'isolamento

## UNA COMUNITÀ GENERATIVITÀ/INCLUSIVA:

1. **Desiderare**/Primerear
2. **Generare** frutto della sinodalità (1 TS 2,7). Non c'è selezione..
3. **Prendersi cura** *(quia cor urat)* e accompagnare (catechisti-educatori). La relazione. L'accompagnamento è reciproco. *Buber, Lévinass, Ricoeur*
4. **Perdono** "pastorale dell'orecchio"
5. **Lasciar partire** …la ministeriali della PcD. Doni, talenti a servizio del Regno.

- **Decostruire** i luoghi comuni, **occorre essere** degli innovatori, creativi, originali. Proporre una rivoluzione culturale contro i benpensati, contro il genere «*political correct*»: forse contro noi stessi. (Gardou 2007).
- «l'inclusione non è nell'ordine di una necessità legata solo unicamente alla disabilità. bisogna rifarsi ad una **cultura multiplex** (E. Morin). Ecco ciò che bisogna rendere cosciente: **siamo fatti per vivere insieme**, quello che è facilitante per gli uni è benefico per altri. ***Riconoscere il diritto alla singolarità … significa autorizzare ciascuno a portare al bene comune la propria biografia originale, darsi reciprocamente, con il legame sociale, un'appartenenza Universale***; ammettere che la vulnerabilità è alla radice, al centro, dalla parte più intima di ogni essere umano e di ogni esistenza (Gardou 2007).

Voglia il cielo che alla fine non ci siano più gli “altri”, ma solo un “NOI”.

(Fratelli tutti n. 35.)

SERVIZIO NAZIONALE PER LA PASTORALE DELLE PERSONE CON DISABILITÀ

DELLA CONFERENZA EPISCOPALE ITALIANA

# BIBLIOGRAFIA E SITOGRAFIA


- V. Donatello, Nessuno Escluso! I riferimenti alle persone con disabilità nel Magistero ecclesiale. Las, Roma, 2021.
- A. Arenghi, L'adeguamento finalizzato all'accessibilità, in S. Della Torre, V. Pracchi, Le chiese come beni culturali. Suggerimenti per la conservazione, Electa, Milano 2003, pp. 90-99.
- Cei (2014), Il turismo e lo sviluppo delle comunità, 35°Giornata mondiale del Turismo, 27 settembre
- Cei (2016), Turismo per tutti: promuovere l'accessibilità, 37°Giornata mondiale del Turismo, 27 settembre
- P. Sartor - V. Donatello, Roma per tutti, Terre di mezzo, 2016.
- Rocco Rolli, Progettazione plurisensoriale per la disabilità visiva, in Maria Cristina Azzolino, Angela Lacirignola (a cura di), Progettare per tutti. Dalle barriere architettoniche all'accessibilità, Aracne Editrice, 2013.
- Maria Lucia Baracco, Barriere percettive e progettazione inclusiva. Accessibilità ambientale per persone con difficoltà visive, Erickson, 2016.


**Press-IN** è un servizio offerto dall'associazione **Lettura Agevolata** Onlus


**https://pastoraledisabili.chiesacattolica.it/**
pastoraledisabili@chiesacattolica.it